

VETERINARSKO-STOČARSKI CENTAR  
BANJA LUKA



# KATALOG BIKOVA 2022/23



VETERINARSKO-STOČARSKI CENTAR  
BANJA LUKA

**KATALOG  
BIKOVA  
2022/23.**



# S a d

- Veterinarsko stočarski centar Banja Luka je jedinstvena institucija u Republici Srpskoj i Bosni i Hercegovini za proizvodnju duboko smrznutog sjemena bikova.
- Govedarska proizvodnja je ogledalo razvoja poljoprivrede svake zemlje.
- Najbolji način za unapređenje genetskog potencijala goveda je preko muškog superiornog genoma.
- U našem asortimanu su progeno testirani bikovi vrhunskih vrijednosti koji će odgovoriti odgajivačkim ciljevima proizvođača i zdravstvenim zahtjevima veterinarske medicine.
- Međusobnom saradnjom želimo unaprijediti naše govedarstvo i adekvatno rješavati složene reproduktivne probleme krava.
- Veterinarsko stočarski centar je vaš iskreni i pouzdani partner.
- Da potomstvo bude kvalitetnije od roditelja, nudimo vam:

# Sadržaj

SANDSTRAND .....	5
HUMOR .....	6
MERTIN *TA .....	7
RAIGRAS .....	8
WOHLTAT .....	9
MILLENIUUM .....	10
IRRECOOL Pp* .....	11
ORIKO .....	12
EVERMAN .....	13
JAKARTA .....	14
ROMARKT .....	15
RAUHERKULM .....	15
ISERDABEST .....	15
VLEK .....	16
EMOTION .....	16
MALUN .....	16
REGRAT .....	17
MAJEK .....	17
BORD .....	17
LIBERO .....	17
MISTIK .....	18
STAR .....	18
HIMBAER .....	18
LIBAN .....	19
JERRY .....	19
CANARAD .....	19
MASURATI .....	20
MOWAMBO .....	21
ARINO RED .....	22

Ime bika: **SANDSTRAND**  
 Broj ušne markice: **DE 09 46145207**  
 RegistarSKI broj bika: **reg. br. 101-458**  
 Otac i majka: **SANDDORN DE 09 35112472**

Datum rođenja: **08.06.2011.**

**SANDSTRAND**  
 08.06.2011. DE 09 46145207 reg. br. 101-458

Prosječna laktacija majke

Datum testa: **(12/21)**



SANDDORN DE 09 35112472	SAFIR
EMILI DE 09 74542558 11/11 11348 HL: 7 - 13927	LINDA WINNIPEG EMORA

Najveća laktacija majke

Zajednička proizvodna vrijednost

<b>ZPV</b> 115 (91)	<b>RPV</b> 113 (97)	<b>RPV</b> 101 (91)	<b>FIT</b> 105 (91)
---------------------	---------------------	---------------------	---------------------

Relativna proizvodna vrijednost za meso

Relativna proizvodna vrijednost za mlijeko

<b>MLIJEČNOST</b>	<b>+588 kg</b>	<b>-0,10 %</b>	<b>+16 kg</b>	<b>+0,00 %</b>	<b>+21 kg</b>
<b>TOVNOST</b>	<b>PRIRAST</b>	<b>MESNATOST</b>	<b>TRG. KLASA</b>		
	<b>109 (94)</b>	<b>96 (82)</b>	<b>100 (92)</b>		

Relativna vrijednost za fitnes

Linearna ocijena tipa

<b>FITNES</b>	DUGOVJEČNOST	PERZISTENCIJA	SOMATSKJE ČELIJE	MUZNOST	PLODNOST	TELJENJE	
	<b>102 (84)</b>	<b>108 (95)</b>	<b>115 (93)</b>	<b>97 (93)</b>	<b>102(85)</b>	<b>88 (95)</b>	<b>91 (89)</b>

Oplemenjivačke vrijednosti za mliječnost, tovnost i fitnes

EKSTERIJER	54 KČERKE	70	88	100	112	124
OSOBINA	RUV	EKSTREM				EKSTREM
OKVIR	112					
MUSKULOZNOST	109					
FUNDAMENT	86					
VIME	106					
VISINA KRSTA	116	NISKA				VISOKA
DUŽINA KARLICE	115	KRATKA				DUGA
ŠIRINA KUKOVA	111	USKA				ŠIROKA
DUBINA TJELA	117	PLITKA				DUBOKA
POLOŽAJ KARLICE	97	IZDIGNUT				OBOREN
UGAO SKOČNOG ZGLOBA	99	OTVOREN				ZATVOREN
DEBLJINA SKOČ. ZGLOBA	85	SUNDERAST				SUV
PUTIŠTE/KIČICE	97	MEKANE				STRME
PAPCI	108	NISKI				VISOKI
PREDNJE VIME	107	KRATKO				DUGO
ZADNJE VIME	117	KRATKO				DUGO
SUSPENZORNI LIGAMENT	99	NIJE IZRAŽEN				IZRAŽEN
VISINA VIMENA	100	NISKO				VISOKO
DUŽINA SISA	119	KRATKE				DUGE
DEBLJINA SISA	106	TANKE				DEBELE
POLOŽAJ PREDNJIH SISA	97	PREMA VANI				PREMA UNUTRA
POLOŽAJ ZADNJIH SISA	100	PREMA VANI				PREMA UNUTRA
VIŠAK SISA	102	IMA				ČISTO VIME

Kratak opis i napomena

Kombinacija "S" linije po ocu i "W" linije po majci. Izbalansirani bik dvojnih svojstava sa ukupnom oplemenjivačkom vrijednošću 115. Dobra proizvodnja mlijeka (+588 kg). Dobre toвне osobine ga preporučuju za odgajivače koji žele dobru mušku telad za tov. Kćeri su sa niskim somatskim ćelijama i dobre perzistencije. Namjenjen je za osjemenjavanje krava.

# SANDSTRAND

08.06.2011.

DE 09 46145207

reg. br. 101-458



**SANDDORN**  
DE 09 35112472

SAFIR

LINDA

EMILI  
DE 09 74542558  
11/11 11348  
HL: 7 - 13927

WINNIPEG

EMORA

(12/21)

**ZPV**

**115 (91)**

**RPV**

**113 (97)**

**RPV**

**101 (91)**

**FIT**

**105 (91)**

**MLIJEČNOST**

**+588 kg -0,10 % +16 kg +0,00 % +21 kg**

**TOVNOST**

PRIRAST

**109 (94)**

MESNATOST

**96 (82)**

TRG. KLASA

**100 (92)**

**FITNES**

DUGOVJEČNOST	PERZISTENCIJA	SOMATSKE ČELIJE	MUZNOST	PLODNOST	TELJENJE	
					O	M
<b>102 (84)</b>	<b>108 (95)</b>	<b>115 (93)</b>	<b>97 (93)</b>	<b>102(85)</b>	<b>88 (95)</b>	<b>91 (89)</b>

EKSTERIJER	54 KČERKE	70	88	100	112	124
OSOBINA	RUV	EKSTREM				EKSTREM
OKVIR	112					
MUSKULOZNOST	109					
FUNDAMENT	86					
VIME	106					
VISINA KRSTA	116	NISKA				VISOKA
DUŽINA KARLICE	115	KRATKA				DUGA
ŠIRINA KUKOVA	111	USKA				ŠIROKA
DUBINA TIJELA	117	PLITKA				DUBOKA
POLOŽAJ KARLICE	97	IZDIGNUT				OBOREN
UGAO SKOČNOG ZGLOBA	99	OTVOREN				ZATVOREN
DEBLJINA SKOČ. ZGLOBA	85	SUNĐERAST				SUV
PUTIŠTE/KIČICE	97	MEKANE				STRME
PAPCI	108	NISKI				VISOKI
PREDNJE VIME	107	KRATKO				DUGO
ZADNJE VIME	117	KRATKO				DUGO
SUSPENZORNI LIGAMENT	99	NIJE IZRAŽEN				IZRAŽEN
VISINA VIMENA	100	NISKO				VISOKO
DUŽINA SISA	119	KRATKE				DUGE
DEBLJINA SISA	106	TANKE				DEBELE
POLOŽAJ PREDNJIH SISA	97	PREMA VANI				PREMA UNUTRA
POLOŽAJ ZADNIH SISA	100	PREMA VANI				PREMA UNUTRA
VIŠAK SISA	102	IMA				ČISTO VIME

Kombinacija "S" linije po ocu i "W" linije po majci. Izbalansiran bik dvojnih svojstava sa ukupnom oplemenjivačkom vrijednošću 115. Dobra proizvodnja mliječka (+588 kg). Dobre toвне osobine ga preporučuju za odgajivače koji žele dobru mušku telad za tov. Kćeri su sa niskim somatskim ćelijama i dobre perzistencije. Namjenjen je za osjemenjavanje krava.

# HUMOR

04.07.2015.

AT 097.872.629

reg. br. 101-421



HUTERA  
DE 09 41688886

HUTMANN

-

TORONTO  
AT 470.301.218

DIDIMUS

TARA-ET

(08/16)

ZPV

122 (65)

RPV

122 (71)

RPV

99 (66)

FIT

104 (68)

MLIJEČNOST

+1042 kg -0,10 % +35 kg -0,09 % +29 kg

TOVNOST

PRIRAST

105 (68)

MESNATOST

95 (63)

TRG. KLASA

101 (67)

FITNES

DUGOVJEČNOST	PERZISTENCIJA	SOMATSKE ČELIJE	MUZNOST	PLODNOST	TELJENJE	
					O	M
108 (68)	113 (71)	91 (69)	-	-	104 (61)	103 (57)

EKSTERIJER	70	88	100	112	124
OSOBINA	RUV	EKSTREM			EKSTREM
OKVIR	109				
MUSKULOZNOST	107				
FUNDAMENT	118				
VIME	109				
VISINA KRSTA	107	NISKA			VISOKA
DUŽINA KARLICE	112	KRATKA			DUGA
ŠIRINA KUKOVA	112	USKA			ŠIROKA
DUBINA TIJELA	104	PLITKA			DUBOKA
POLOŽAJ KARLICE	104	IZDIGNUT			OBOREN
UGAO SKOČNOG ZGLOBA	98	OTVOREN			ZATVOREN
DEBLJINA SKOČ. ZGLOBA	109	SUNDERAST			SUV
PUTIŠTE/KIČICE	110	MEKANE			STRME
PAPCI	107	NISKI			VISOKI
PREDNJE VIME	114	KRATKO			DUGO
ZADNJE VIME	106	KRATKO			DUGO
SUSPENZORNI LIGAMENT	115	NIJE IZRAŽEN			IZRAŽEN
VISINA VIMENA	102	NISKO			VISOKO
DUŽINA SISA	101	KRATKE			DUGE
DEBLJINA SISA	113	TANKE			DEBELE
POLOŽAJ PREDNIJH SISA	107	PREMA VANI			PREMA UNUTRA
POLOŽAJ ZADNIJH SISA	105	PREMA VANI			PREMA UNUTRA
VIŠAK SISA	108	IMA			ČISTO VIME

Genomski testiran bik. Potomak poznatog oca Hutere. Karakteriše se veoma dobrom proizvodnjom mlijeka. Pored ovoga treba istaći i dobre ocjene u fitnesu, posebno dugovječnost i perzistenciju. Daje telad većeg okvira pa se preporučuje za osjemenjavanje krava.



HUTERA



# MERTIN \*TA

05.11.2004. / 11,1% RH

DE 0938895304

reg. br. 101-272



**MERKUR**  
DE 0931196082

MALF

BELLA

**SELDA \*TA**  
DE 0936352890  
9/10 7250  
HL: 6 - 8553

ROCHEN

SALVE

(12/21)

<b>ZPV</b> 107 (99)	<b>RPV</b>  109 (99)	<b>RPV</b>  89 (99)	<b>FIT</b> 103 (99)
------------------------	----------------------------------------------------------------------------------------------------------	---------------------------------------------------------------------------------------------------------	------------------------

<b>MLIJEČNOST</b>	+115 kg	+0,19 %	+20 kg	+0,05 %	+8 kg
-------------------	---------	---------	--------	---------	-------

<b>TOVNOST</b>	<b>PRIRAST</b> 98 (99)	<b>MESNATOST</b> 86 (99)	<b>TRG. KLASA</b> 93 (99)
----------------	---------------------------	-----------------------------	------------------------------

<b>FITNES</b>	DUGOVJEČNOST	PERZISTENCIJA	SOMATSKE ČELIJE	MUZNOST	PLODNOST	TELJENJE O M	
	98 (99)	109 (99)	114 (99)	105 (99)	95 (99)	115 (99)	98 (99)

EKSTERIJER	1978 KĆERKI	70	88	100	112	124
OSOBINA	RUV	EKSTREM				EKSTREM
OKVIR	103					
MUSKULOZNOST	96					
FUNDAMENT	103					
VIME	93					
VISINA KRSTA	109	NISKA				VISOKA
DUŽINA KARLICE	99	KRATKA				DUGA
ŠIRINA KUKOVA	94	USKA				ŠIROKA
DUBINA TJELA	97	PLITKA				DUBOKA
POLOŽAJ KARLICE	92	IZDIGNUT				OBOREN
UGAO SKOČNOG ZGLOBA	95	OTVOREN				ZATVOREN
DEBLJINA SKOČ. ZGLOBA	92	SUNĐERAST				SUV
PUTIŠTE/KIČICE	109	MEKANE				STRME
PAPCI	118	NISKI				VISOKI
PREDNJE VIME	104	KRATKO				DUGO
ZADNJE VIME	111	KRATKO				DUGO
SUSPENZORNI LIGAMENT	104	NIJE IZRAŽEN				IZRAŽEN
VISINA VIMENA	99	NISKO				VISOKO
DUŽINA SISA	105	KRATKE				DUGE
DEBLJINA SISA	100	TANKE				DEBELE
POLOŽAJ PREDNJIH SISA	106	PREMA VANI				PREMA UNUTRA
POLOŽAJ ZADNJIH SISA	78	PREMA VANI				PREMA UNUTRA
VIŠAK SISA	110	IMA				ČISTO VIME

Za Mertina se pouzdano može potvrditi da je nosilac više priznatih uzgojnih vrijednosti, posebno onih u mlijeku. Njegove kćeri su se dokazale u proizvodnji mlijeka veoma dobrog sastava a pored dobre mliječnosti odlikuju se i dobrom perzistencijom i brojem teladi. Time se Mertin razvio u izvanrednog bika. U pogledu eksterijera potomstvo je optimalnog okvira sa veoma dobrim papcima. Kod kćeri vime je dobro izraženo i postavljeno, sise su optimalne dužine i debljine.

# RAIGRAS

22.05.2006. / 4,7% RH

DE 09 406000199

reg. br. 101-369



**RAINER**  
DE 09 32627221

RADAU

STERN

**WARGA**  
DE 09 35427538  
7/7 12778  
HL: 3 - 12845

ROMEL

WARA

(04/22)

<b>ZPV</b> 98 (98)	<b>RPV</b>  107 (99)	<b>RPV</b>  102 (99)	<b>FIT</b> 88 (99)
-----------------------	----------------------------------------------------------------------------------------------------------	----------------------------------------------------------------------------------------------------------	-----------------------

<b>MLIJEČNOST</b>	+852 kg	-0,34 %	+5 kg	-0,19 %	+13 kg
-------------------	---------	---------	-------	---------	--------

<b>TOVNOST</b>	PRIRAST 109 (99)	MESNATOST 93 (98)	TRG. KLASA 105 (99)
----------------	---------------------	----------------------	------------------------

<b>FITNES</b>	DUGOVJEČNOST 94 (97)	PERZISTENCIJA 82 (99)	SOMATSKE ČELIJE 112 (99)	MUZNOST 91 (99)	PLODNOST 80 (98)	TELJENJE O 107 (99)	M 84 (99)
---------------	-------------------------	--------------------------	--------------------------------	--------------------	---------------------	---------------------------	--------------

EKSTERIJER	249 KĆERKI	70	88	100	112	124
OSOBIANA	RUV	EKSTREM				EKSTREM
OKVIR	101					
MUSKULOZNOST	85					
FUNDAMENT	92					
VIME	91					
VISINA KRSTA	104	NISKA				VISOKA
DUŽINA KARLICE	102	KRATKA				DUGA
ŠIRINA KUKOVA	98	USKA				ŠIROKA
DUBINA TIJELA	94	PLITKA				DUBOKA
POLOŽAJ KARLICE	95	IZDIGNUT				OBOREN
UGAO SKOČNOG ZGLOBA	99	OTVOREN				ZATVOREN
DEBLJINA SKOČ. ZGLOBA	97	SUNDERAST				SUV
PUTIŠTE/KIČICE	100	MEKANE				STRME
PAPCI	100	NISKI				VISOKI
PREDNJE VIME	115	KRATKO				DUGO
ZADNJE VIME	107	KRATKO				DUGO
SUSPENZORNI LIGAMENT	94	NIJE IZRAŽEN				IZRAŽEN
VISINA VIMENA	84	NISKO				VISOKO
DUŽINA SISA	97	KRATKE				DUGE
DEBLJINA SISA	99	TANKE				DEBELE
POLOŽAJ PREDNIH SISA	107	PREMA VANI				PREMA UNUTRA
POLOŽAJ ZADNIH SISA	106	PREMA VANI				PREMA UNUTRA
VIŠAK SISA	97	IMA				ČISTO VIME

Od preko 80 testiranih Rainer-ovih sinova Raigras se pokazao kao jedan od najboljih. Ako tome dodamo podatak da je njegova majka Warga dala preko 100 000 litara mlijeka onda je jasno da se radi o izuzetnom biku čije se kćerke karakterišu odličnom proizvodnjom mlijeka. Može da se koristi za osjemenjavanje junica.



MAJKA WARGA

# WOHLTAT

01.04.2013.

DE 09 48361372

reg. br. 101-579



**WILLEM**  
DE 09 41035802

WINNIPEG

IRMI

**BICKA**  
DE 09 44004689  
4/3 9146  
HL: 2 - 10059

IMPOSIUM

BLANKA

(04/22)

<b>ZPV</b> 112 (95)	<b>RPV</b> 102 (99)	<b>RPV</b> 113 (98)	<b>FIT</b> 106 (94)
------------------------	------------------------	------------------------	------------------------

**MLIJEČNOST**

-210 kg    +0,22 %    +9 kg    +0,07 %    -2 kg

**TOVNOST**

PRIRAST

MESNATOST

TRG. KLASA

112 (99)

111 (96)

109 (98)

**FITNES**

DUGOVJEČNOST	PERZISTENCIJA	SOMATSKE ČELIJE	MUZNOST	PLODNOST	TELJENJE O                      M	
102 (87)	100 (98)	109 (97)	103 (97)	99 (90)	96 (99)	103 (95)

EKSTERIJER	123 KČERKE	70	88	100	112	124
OSOBINA	RUV	EKSTREM				EKSTREM
OKVIR	90					
MUSKULOZNOST	101					
FUNDAMENT	97					
VIME	115					
VISINA KRSTA	90	NISKA				VISOKA
DUŽINA KARLICE	96	KRATKA				DUGA
ŠIRINA KUKOVA	91	USKA				ŠIROKA
DUBINA TIJELA	91	PLITKA				DUBOKA
POLOŽAJ KARLICE	83	IZDIGNUT				OBOREN
UGAO SKOČNOG ZGLOBA	82	OTVOREN				ZATVOREN
DEBLJINA SKOČ. ZGLOBA	86	SUNĐERAST				SUV
PUTIŠTE/KIČICE	103	MEKANE				STRME
PAPCI	100	NISKI				VISOKI
PREDNJE VIME	93	KRATKO				DUGO
ZADNJE VIME	106	KRATKO				DUGO
SUSPENZORNI LIGAMENT	108	NIJE IZRAŽEN				IZRAŽEN
VISINA VIMENA	109	NISKO				VISOKO
DUŽINA SISA	84	KRATKE				DUGE
DEBLJINA SISA	91	TANKE				DEBELE
POLOŽAJ PREDNIH SISA	110	PREMA VANI				PREMA UNUTRA
POLOŽAJ ZADNIH SISA	102	PREMA VANI				PREMA UNUTRA
VIŠAK SISA	104	IMA				ČISTO VIME

Progeno testiran bik linije WILLE x IM-  
POSIUM. Dobri rezultati u tovu, posebno  
prirast (112). Koristi se za osjemenjavanje  
krava.

# MILLENIUM

26.10.2014.

DE 09 50304376

reg. br. 101-734



**MANTON**  
DE 09 42405989

MANITOBA

BILLI

**LOXLAY**  
DE 09 47513508  
4/4 10378  
HL: 3 - 12631

POLARBEAR

LINCI

(12/21)

<b>ZPV</b> 114 (91)	<b>RPV</b> 116 (97)	<b>RPV</b> 93 (92)	<b>FIT</b> 102 (90)
------------------------	------------------------	-----------------------	------------------------

<b>MLIJEČNOST</b>	+464 kg	-0,02 %	+18 kg	+0,14 %	+28 kg
-------------------	---------	---------	--------	---------	--------

<b>TOVNOST</b>	PRIRAST 90 (94)	MESNATOST 94 (89)	TRG. KLASA 98 (91)
----------------	--------------------	----------------------	-----------------------

<b>FITNES</b>	DUGOVJEČNOST	PERZISTENCIJA	SOMATSKE ČELIJE	MUZNOST	PLODNOST	TELJENJE	
	107 (81)	93 (95)	93 (93)	104 (92)	102 (83)	O	M

EKSTERIJER	71 KĆERKA	70	88	100	112	124
OSOBIJA	RUV	EKSTREM				EKSTREM
OKVIR	113					
MUSKULOZNOST	106					
FUNDAMENT	113					
VIME	121					
VISINA KRSTA	113	NISKA				VISOKA
DUŽINA KARLICE	108	KRATKA				DUGA
ŠIRINA KUKOVA	113	USKA				ŠIROKA
DUBINA TIJELA	104	PLITKA				DUBOKA
POLOŽAJ KARLICE	94	IZDIGNUT				OBOREN
UGAO SKOČNOG ZGLOBA	101	OTVOREN				ZATVOREN
DEBLJINA SKOČ. ZGLOBA	98	SUNDERAST				SUV
PUTIŠTE/KIČICE	119	MEKANE				STRME
PAPCI	110	NISKI				VISOKI
PREDNJE VIME	97	KRATKO				DUGO
ZADNJE VIME	100	KRATKO				DUGO
SUSPENZORNI LIGAMENT	109	NIJE IZRAŽEN				IZRAŽEN
VISINA VIMENA	118	NISKO				VISOKO
DUŽINA SISA	96	KRATKE				DUGE
DEBLJINA SISA	80	TANKE				DEBELE
POLOŽAJ PREDNJIH SISA	115	PREMA VANI				PREMA UNUTRA
POLOŽAJ ZADNJIH SISA	113	PREMA VANI				PREMA UNUTRA
VIŠAK SISA	102	IMA				ČISTO VIME

Progeno testirani bik sa dobrim indeksom za mlijeko (116). Takođe, posebno se ističe dugovječnost što njegove kćerke čini izuzetno profitabilnim. Daje telad sred-njeg okvira.

# IRRECOOL Pp\*

16.07.2015.

DE 09 50517965

reg. br. 101-735



**IROKESE P\*S**  
DE 09 47633254

IROLA PS

TABEA

442  
DE 094622671  
5/5 9220  
HL: 4 - 10328

WILLE

380

(12/21)

<b>ZPV</b> 124 (91)	<b>RPV</b> 121 (97)	<b>RPV</b> 113 (95)	<b>FIT</b> 101 (90)
------------------------	------------------------	------------------------	------------------------

<b>MLIJEČNOST</b>	+393 kg	+0,20 %	+33 kg	+0,17 %	+28 kg
-------------------	---------	---------	--------	---------	--------

<b>TOVNOST</b>	PRIRAST 109 (96)	MESNATOST 108 (92)	TRG. KLASA 112 (94)
----------------	---------------------	-----------------------	------------------------

<b>FITNES</b>	DUGOVJEČNOST 99 (80)	PERZISTENCIJA 101 (96)	SOMATSKE ČELIJE 111 (94)	MUZNOST 106 (94)	PLODNOST 93 (84)	TELJENJE O 95 (97) M 104 (91)	
---------------	-------------------------	---------------------------	-----------------------------	---------------------	---------------------	----------------------------------	--

EKSTERIJER	70 KĆERKI	70	88	100	112	124	EKSTREM
OSOBINA	RUV	EKSTREM					EKSTREM
OKVIR	103						
MUSKULOZNOST	107						
FUNDAMENT	92						
VIME	98						
VISINA KRSTA	106	NISKA					VISOKA
DUŽINA KARLICE	111	KRATKA					DUGA
ŠIRINA KUKOVA	102	USKA					ŠIROKA
DUBINA TIJELA	98	PLITKA					DUBOKA
POLOŽAJ KARLICE	94	IZDIGNUT					OBOREN
UGAO SKOČNOG ZGLOBA	117	OTVOREN					ZATVOREN
DEBLJINA SKOČ. ZGLOBA	102	SUNĐERAST					SUV
PUTIŠTE/KIČICE	98	MEKANE					STRME
PAPCI	99	NISKI					VISOKI
PREDNJE VIME	93	KRATKO					DUGO
ZADNJE VIME	101	KRATKO					DUGO
SUSPENZORNI LIGAMENT	87	NIJE IZRAŽEN					IZRAŽEN
VISINA VIMENA	105	NISKO					VISOKO
DUŽINA SISA	108	KRATKE					DUGE
DEBLJINA SISA	109	TANKE					DEBELE
POLOŽAJ PREDNIH SISA	90	PREMA VANI					PREMA UNUTRA
POLOŽAJ ZADNIH SISA	88	PREMA VANI					PREMA UNUTRA
VIŠAK SISA	105	IMA					ČISTO VIME

Kombinovani tip simentalca sa ukupnim proizvodnim indeksom od 124. U pitanju je bezrožni (heterozigot) progono testirani bik linije IROKESE P\*S x WILLE. Zbog nižeg indeksa telenja preporučuje se za osjemenjavanje krava.





**GS HEIDUCK**  
AT 196153 916

**RIKA**  
DE 09 45888116  
8/7 9850  
HL: 6 - 11453

HUMID

ALIS

**MANITOBA**

RIVA

(12/21)

<b>ZPV</b> 121 (89)	<b>RPV</b> 112 (96)	<b>RPV</b> 109 (92)	<b>FIT</b> 108 (89)
------------------------	------------------------	------------------------	------------------------

<b>MLIJEČNOST</b>	+570 kg	-0,21 %	+6 kg	+0,05 %	+24 kg
-------------------	---------	---------	-------	---------	--------

<b>TOVNOST</b>	PRIRAST 114 (93)	MESNATOST 109 (87)	TRG. KLASA 102 (90)
----------------	---------------------	-----------------------	------------------------

<b>FITNES</b>	DUGOVJEČNOST	PERZISTENCIJA	SOMATSKE ČELIJE	MUZNOST	PLODNOST	TELJENJE O M	
	98 (78)	97 (94)	97 (91)	111 (92)	111 (81)	104 (97)	115 (88)

EKSTERIJER	68 KĆERKI		70	88	100	112	124
OSOBIJA	RUV	EKSTREM					EKSTREM
OKVIR	115						
MUSKULOZNOST	90						
FUNDAMENT	92						
VIME	104						
VISINA KRSTA	119	NISKA					VISOKA
DUŽINA KARLICE	117	KRATKA					DUGA
ŠIRINA KUKOVA	109	USKA					ŠIROKA
DUBINA TIJELA	95	PLITKA					DUBOKA
POLOŽAJ KARLICE	92	IZDIGNUT					OBOREN
UGAO SKOČNOG ZGLOBA	110	OTVOREN					ZATVOREN
DEBLJINA SKOČ. ZGLOBA	100	SUNĐERAST					SUV
PUTIŠTE/KIČICE	102	MEKANE					STRME
PAPCI	97	NISKI					VISOKI
PREDNJE VIME	96	KRATKO					DUGO
ZADNJE VIME	102	KRATKO					DUGO
SUSPENZORNI LIGAMENT	106	NIJE IZRAŽEN					IZRAŽEN
VISINA VIMENA	109	NISKO					VISOKO
DUŽINA SISA	111	KRATKE					DUGE
DEBLJINA SISA	101	TANKE					DEBELE
POLOŽAJ PREDNJIH SISA	106	PREMA VANI					PREMA UNUTRA
POLOŽAJ ZADNJIH SISA	115	PREMA VANI					PREMA UNUTRA
VIŠAK SISA	107	IMA					ČISTO VIME

Progeno testirani bik sa MANITOBOM u pedigreu po majčinoj liniji. U pitanju je bik izbalansiranih proizvodnih karakteristika kako za mlijeko tako i za tov (indeks za prirast je 114).

# EVERMAN

09.03.2016.

AT 478.596.129

reg. br. 101-422



(08/16)

**EVERGREEN**  
DE 0948470307

EVEREST

**LIBELLA**  
AT 346.654.322

ROMARIO

LORENA

<b>ZPV</b> 120 (61)	<b>RPV</b> 120 (66)	<b>RPV</b> 98 (66)	<b>FIT</b> 103 (64)
------------------------	------------------------	-----------------------	------------------------

<b>MLIJEČNOST</b>	+923 kg	-0,13 %	+27 kg	-0,06 %	+28 kg
-------------------	---------	---------	--------	---------	--------

<b>TOVNOST</b>	PRIRAST 103 (68)	MESNATOST 99 (63)	TRG. KLASA 94 (67)
----------------	---------------------	----------------------	-----------------------

<b>FITNES</b>	DUGOVJEČNOST 102 (64)	PERZISTENCIJA 90 (65)	SOMATSKE ČELIJE 90 (63)	MUZNOST	PLODNOST 0 %	TELJENJE O 117 (60) M 107 (55)
---------------	--------------------------	--------------------------	----------------------------	---------	-----------------	--------------------------------------

EKSTERIJER		70	88	100	112	124
OSOBI NA	RUV	EKSTREM				EKSTREM
OKVIR	111					
MUSKULOZNOST	97					
FUNDAMENT	98					
VIME	98					
VISINA KRSTA	112	NISKA				VISOKA
DUŽINA KARLICE	113	KRATKA				DUGA
ŠIRINA KUKOVA	107	USKA				ŠIROKA
DUBINA TIJELA	103	PLITKA				DUBOKA
POLOŽAJ KARLICE	104	IZDIGNUT				OBOREN
UGAO SKOČNOG ZGLOBA	105	OTVOREN				ZATVOREN
DEBLJINA SKOČ. ZGLOBA	104	SUNĐERAST				SUV
PUTIŠTE/KIČICE	97	MEKANE				STRME
PAPCI	98	NISKI				VISOKI
PREDNJE VIME	98	KRATKO				DUGO
ZADNJE VIME	105	KRATKO				DUGO
SUSPENZORNI LIGAMENT	82	NIJE IZRAŽEN				IZRAŽEN
VISINA VIMENA	108	NISKO				VISOKO
DUŽINA SISA	105	KRATKE				DUGE
DEBLJINA SISA	109	TANKE				DEBELE
POLOŽAJ PREDNJIH SISA	90	PREMA VANI				PREMA UNUTRA
POLOŽAJ ZADNJIH SISA	94	PREMA VANI				PREMA UNUTRA
VIŠAK SISA	104	IMA				ČISTO VIME

Genomski testiran bik, linija EVERGREEN x ROMARIO sa ukupnom oplemenjivačkom vrijednošću od 120. Kćerke su odlične u proizvodnji mlijeka. Zbog visokog indeksa za teljenje može da se koristi za osjemenjavanje junica.



EVERGREEN

# JAKARTA

27.09.2013.

DE 09 48035462

reg. br. 101-578

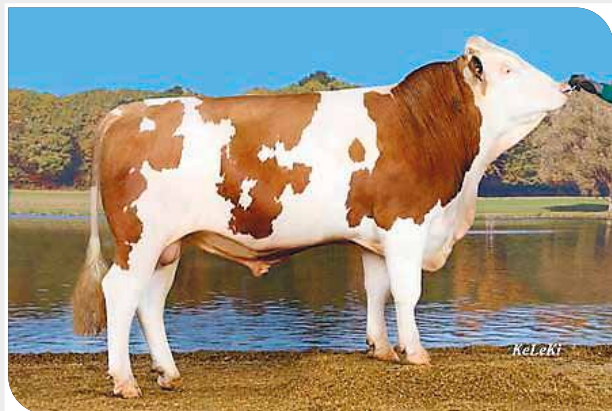

(08/21)

HALL  
DE 09 43205318

HADES

UPSI

BIRMA  
DE 09 38908478  
8/8 10323  
HL: 5 - 13387

ROMEL

BINK

ZPV

116 (96)

RPV

112 (99)

RPV

92 (99)

FIT

108 (96)

MLIJEČNOST

+159 kg

+0,14 %

+18 kg

+0,14 %

+17 kg

TOVNOST

PRIRAST

88 (99)

MESNATOST

98 (99)

TRG. KLASA

94 (99)

FITNES

DUGOVJEČNOST

111 (89)

PERZISTENCIJA

106 (99)

SOMATSKE  
ČELIJE

107 (98)

MUZNOST

115 (98)

PLODNOST

98 (93)

TELJENJE  
O M

109 (99)

95 (96)

EKSTERIJER	197 KČERKI	70	88	100	112	124
OSOBINA	RUV	EKSTREM				EKSTREM
OKVIR	96					
MUSKULOZNOST	102					
FUNDAMENT	108					
VIME	100					
VISINA KRSTA	100	NISKA				VISOKA
DUŽINA KARLICE	95	KRATKA				DUGA
ŠIRINA KUKOVA	91	USKA				ŠIROKA
DUBINA TIJELA	83	PLITKA				DUBOKA
POLOŽAJ KARLICE	106	IZDIGNUT				OBOREN
UGAO SKOČNOG ZGLOBA	88	OTVOREN				ZATVOREN
DEBLJINA SKOČ. ZGLOBA	94	SUNDERAST				SUV
PUTIŠTE/KIČICE	108	MEKANE				STRME
PAPCI	106	NISKI				VISOKI
PREDNJE VIME	99	KRATKO				DUGO
ZADNJE VIME	79	KRATKO				DUGO
SUSPENZORNI LIGAMENT	100	NIJE IZRAŽEN				IZRAŽEN
VISINA VIMENA	103	NISKO				VISOKO
DUŽINA SISA	110	KRATKE				DUGE
DEBLJINA SISA	102	TANKE				DEBELE
POLOŽAJ PREDNIJH SISA	101	PREMA VANI				PREMA UNUTRA
POLOŽAJ ZADNIJH SISA	100	PREMA VANI				PREMA UNUTRA
VIŠAK SISA	98	IMA				ČISTO VIME

Progeno testiran bik sa dobrom oplemenjivačkom vrijednošću za mlijeko. Može da se koristi za osjemenjavanje junica.



# ROMARKT

02.10.2007.

DE 09 41645948

reg. br. 101-370



**ROMTEL**  
DE 09 35491281

ROMEL

KUDI

**MULLI**  
DE 09 39032043  
5/4 9386

**HUMID**

MAUSI

Interesantan bik linije ROMTEL x HUMID. Ističu ga dobre ocjene u fitnessu, posebno muznost (119) i plodnost (121). Bez većih problema prilikom telenja kao i dobar eksterijer čine ga poželjnim bikom za korišćenje.

# RAUHERKULM

25.01.2008. / ET / 10,5% RH DE 0942327341

reg. br. 101-273



**RAU**  
AT 653.713.345

RUMBA

IRINA

**MELANIE**  
DE 0935860673  
7/6 9.328

**ROCHEN**

MELISSA

Potiče od oca RAU-a i ROCHEN-ove kćerke koja je takođe majka elitnog bika HULDIGA. Potomstvo je srdnjeg okvira sa dobrom muskulaturom. Kćerke se karakterišu veoma dobro postavljenim višenom sa dobro pozicioniranim sisama. Pored ovoga ističe ga dobar tov i izuzetno fertilno sjeme pa je zbog ovih osobina veoma zahvalan.

# ISERDABEST

12.03.2010. 6,2% RH

DE 09 44523379

reg. br. 101-457



**RESOLUT**  
DE 09 37694254

REMONT

ROSITA

**HELEN**  
DE 09 39105644

**WEINOLD**

HELGA

Linija RESOLUT x WEINOLD karakteriše se odličnim ocjenama pri čemu se ističe prirast. Daje telad većeg okvira pa se preporučuje za osjemenjavanje krava.

# VLEK

09.11.2012. 2% RH

SI 14213643

reg. br. 101-425



**WILLE**  
DE 0813516428

WINNIPEG

LIESEL

**TONČKA**  
SI 53214953  
6/6 10623 475 4,47 386 3,63

**WATERBERG**

TULPA

Potomak vrhunskog bikovskog oca WILLE-a. Kombinovani tip simentalca mlijeko-meso. Obećava dugovječno potomstvo, dobrih nogu i vimena. Sjeme je izuzetno fertilno.

# EMOTION

07.09.2009.

DE 09 74586678

reg. br. 101-372



**ERMUT**  
DE 09 34399962

ERGO

DORTE

**SOLARIS**  
DE 09 40797835  
5/5 11045 -3,74 -3,65 -816

**WINNIPEG**

SAROTTI

Emotion je kombinovani tip simentalca čije se kćerke karakterišu dobrom mliječnošću. Treba istaći i dobre ocjene u tovu. Koristi se za osjemenjavanje krava.

# MALUN

18.08.2010. 2%RH 6%MB

SI 53762030

reg. br. 101-424



**MANITOBA**  
DE 0936487481

MALEFIZ

HANOVER

**VIRA**  
SI 13005917  
6/6 8866 347 3,91 305 3,44

**FRIK**

VITRA

Potiče od poznatog bikovskog oca MANITOBE. Kćerke se karakterišu dobrom proizvodnjom mlijeka i dobrim vimenom. Pored ovoga treba istaći muznost kao i dugovječnost. Zbog nešto nižeg indeksa teljenja preporučuje se za osjemenjavanje krava.

# REGRAT

28.03.2015.

SI 44382106

reg. br. 101-580



ROTGLUT  
DE 09 42393136

ROUND UP

DIRNDL

TIMA  
SI 43164093

MANITOBA

TINGA

U pitanju je kombinovani tip simentalca sa 8% monbelijara. Kóerke su dobre u proizvodnji mlijeka. Daje telad većeg okvira pa e preporučuje za osjemenjavanje krava.

# MAJEK

07.7.2015. BP 100%

SI 04562962

reg. br. 101-581



MAILER  
DE 0663283092

MANITOBA

LUPA

FIBOLA  
SI 23573369

ASTERIX

FATA

Bik kombinovanih proizvodnih svojstava. Dobra proizvodnja mesa i mlijeka. Telad su srednjeg okvira. Izuzetno fertilno sjeme.

# BORD

30.08. 2014.

BA 035727003778

CRVENI HOLŠTAJN



O: DO RED

M: BA 035718000231

# LIBERO

09.09.2018.

BA 0300050855

CRVENI HOLŠTAJN



LIEBERMAN

BA 034733000813



# MISTIK

SIVO ALPSKO GOVEČE

20.12.2014.

BA 036922004793



GUSTUS

AT 320875119

Dvojnih proizvodnih osobina (mlijeko i meso). Potomstvo je male do srednje veličine ali veoma čvrste konstitucije. U oba pravca proizvodnje postiže dobre rezultate i odličan kvalitet proizvoda.

# STAR

SIVO ALPSKO GOVEČE

23.01.2015.

BA 036922004551



ARTAKUS

AT 328395319

Kombinovane proizvodne karakteristike. Potomstvo je otporno i dugovječno sa dobrim reproduktivnim karakteristikama i dobrim kvalitetom vimena. Telenja su laka.

# HIMBAER

reg. br.: 600-014

22.12.2015.

AT 473784729

**MONTAFONAC**



HIMALAYA  
AT 279.499.819

HUXOY

ALORE

KRUSE  
AT 466.878.318

HURAY

KATRIN

Smeđe alpska rasa, kombinovanih proizvodnih karakteristika. Daje potomstvo čvrste građe i otpornosti sa dobrim sastavom mlijeka, idealnim za proizvodnju sira.

# LIBAN

13.03.2018. ŠAROLEJ 100%

SI 0508313

reg. br. 810-027



LIBANAIS  
FR 7122275497

CHOVCHOV

DALILA8705

SI 03617519

VIDOCQ

JAGODA

Testirani bik, srednjeg okvira. Daje dobro, mišićavo potomstvo. Namjenjen prvenstveno za ukrštanje sa drugim rasama.

# JERRY

05.12.2018. LIMUZIN 100%

SI 84949239

reg. br. 800-046



JUMBO  
FR 1937400507

HUSSARD

ECOSSE

SI 94720543

FLAMANT

SI 53207366

Testirani bik. Dobar u čistoj rasi kao i u ukrštanju sa drugim rasama. Daje mišićavu telad većeg okvira.

# CANARAD

15.04.2015. BP 100%

BE 852578570

reg. br. 850-018



T. DE CHARDENEUX  
BE 327420152

SECRET DE WARICHET

PASTILLE DE CHARDENEUX

USAGE DE CHARDENEUX  
BE 227420225

ICARE

RAPIDE DE CHARDENEUX

Odličan predstavnik svoje pasmine. Uvoz iz Belgije. Dobar za ukrštanje sa drugim rasama. Prosječan tok telenja.

# MASURATI

Reg. br. 301-131

CRNI HOLŠTAJN

## VISOKA PROIZVODNJA • DUGOVEČNOST • LAKA TELENJA



Dam:  
Fly-Higher Bookem Mace



Granddam:  
Hendel Shottle Mica 2144

DEU 000948526903  
German Reg. No. 10.832860

Rođen: 08/08/2013  
Odgajivač: Elite Dairy Genomics  
LLC, Downers Grove, IL, SAD  
aAa 324156 K-Cn: AA βCn:A1/A1

Sin bika Seagull-Bay Supersire-a, a po majčinoj liniji Bookem x P.Shottle. Prenosi odličnu proizvodnju mleka sa povećanjem mlečne masti i proteina. Ukupan indeks zdravlja kod njegovih čerki je visok i iznosi 112, što ih čini izuzetno dugovečnim u zapaatima. Telenja su veoma laka, tako da se preporučuje za osemenjavanje junica. Daje jake krave sa izraženim mlečnim karakterom, dobro povezanim vimenom, jakim ligamentom i izraženom dužinom sisa. Ovim osobinama svrstava se u bikove izuzetno poželjne za zapate sa robot mužom.

### Poreklo:

Seagull-Bay Supersire  
(Robust x Planet)  
Fly-Higher Bookem Mace  
VG-86  
1 lak 11477 2.80 321 3.36 386

De-Su 521 Bookem  
(S.: Planet)  
Hendel Shottle Mica 2144  
VG-88  
1 lak 14351 4.08 585 3.23 463

Picston Shottle  
(S.: Mtoto)  
Hendel Durham Mitzi 1390  
EX-90  
2 lak 14253 3.47 495 3.21 458  
najb. lac 2 16458 3.55 584 3.22 530

### Progeni rezultati 12/2020

Ukupan indeks, gRZG 133

Ekonomski indeks, gRZ€ 1496 €

### Proizvodnja mleka

(217 Čerki / 35 Stada)

Pouzdanost 96 %

RZM 129

Mleka kg	Masti %	Mast kg	Protein %	Protein kg
+1594	-0,26	+33	-0,09	+45

### Konformacija

(125 Čerki / 16 Stada)

Pouzdanost 89 %

RZE 109

Mlečni tip	Telo	Noge i papci	Vime
107	108	97	111

Dužina upotrebe u stadu	Pouzdanost 86%	RZN	120
Broj somatskih ćelija	Pouzdanost 94%	RZS	97
Brzina muže	Pouzdanost 85%	RZD	111
Plodnost čerki	Pouzdanost 77%	RZR	106
Robot indeks	Pouzdanost 90%	RZRobot	120
Ukupni indeks zdravlja teladi	Pouzdanost 70%	RZCalf Health	111
Telenje po očevoj liniji	Pouzdanost 83%	RZKd	114
Tok telenja		Lako	
Telenja po majčinoj liniji	Pouzdanost 84%	RZKm	113
Ukupan indeks zdravlja	Pouzdanost 72%	RZHealth	112
Fertilnost bika			Dobra

### Ukupna priplodna vrednost RZG 133

Linearna ocena		88	100	112	124	
Visina krsta	niska					visoka 113
Mlečni karakter	zbižena rebra					razmaknuta rebra 108
Dubina tela	plitka					duboka 105
Snaga	slaba					jaka 107
Ugao karlice	uzdignut					oboren 94
Širina karlice	uska					široka 103
Pol. zad. nogu sa strane	strme					sabljaste 106
Ugao papka	oboren					strm 88
Razvijenost skoč. zgloba	zaobljen					suv 109
Pol.z.n. od nazad	ka napolju					paralelan 94
Pokretljivost	loša					dobra 97
Visina zadnjeg vimena	niska					visoka 117
Centralni ligament	slab					jak 108
Položaj prednjih sisa	široko					blizu 70
Položaj zadnjih sisa	široko					blizu 91
Veza prednjeg vimena	slaba					jaka 111
Dubina vimena	duboko					plitko 112
Dužina sisa	kratke					duge 119

# MOWAMBO

Reg br. 301-123

CRNI HOLŠTAJN

## FERTILNOST • POVEZANOST VIMENA • LIGAMENTI



**NLD 000526586963**  
German Reg. No. 10.472462

Rođen: 16/05/2009  
Odgajivač: Mts Kok-Hartkamp,  
Zwolle, Holandija  
aAa 135246 K-Cn: AB β-Cn: A2/A2

Bik po ocu čuvene B. W. Marshall-ove linije. Majčina linija se odlikuje izuzetnom dugovečnošću i proizvodnim rezultatima. Progeno testiran bik sa 14.767 čerki iz 3.157 stada. Daje čerke većeg formata sa izraženim mlečnim karakterom, paralelnih stavova zadnjih nogu. Kada je u pitanju vime, čerke se odlikuju vezanim vimenom sa izrazito jakim centralnim ligamentom i dobro postavljenim sisama, što je preduslov za robot mužu. U stadima se preporučuje radi popravljanja ligamenta i povezanosti vimena. Seme ovog bika je izuzetno fertilno.



Santje VG-85



Grazie VG-86 2. LA

Poreklo:

**Robthom Moscow**  
(BW Marshall x Integrity)

Dini 29

VG-87

5 lak 12768 4.30 549 3.20 408

najb. lak 2 15208 4.22 642 3.24 492

**Braedale Goldwyn**  
(S.: James)

Dini 16

VG-87

9 lak 10577 4.81 509 3.56 377

najb. lak 3 13277 5.03 668 3.62 481

**Newhouse Ronald**

Dini 12

VG-87

5 lac 11106 4.48 497 3.55 394

najb. lak 4 12985 4.63 601 3.58 465

### Progeni rezultati 12/2020

Ukupan indeks, gRZG 115

Ekonomski indeks, gRZ€ 600 €

### Proizvodnja mleka

(14767 Čerki / 3157 Stada)

Pouzdanost 99 %

**RZM 104**

Mleka kg Mast % Mast kg Protein % Protein kg  
+1022 +0,44 -7 +0,20 +13

### Konformacija

(2250 Čerki / 826 Stada)

Pouzdanost 99 %

**RZE 104**

Mlečni tip Telo Noge i papci Vime  
105 88 101 111

Indeks	Pouzdanost	Indeks	Indeks
Dužina upotrebe u stadu	Pouzdanost 99%	RZN	117
Broj somatskih ćelija	Pouzdanost 99%	RZS	108
Brzina muže	Pouzdanost 98%	RZD	104
Plodnost čerki	Pouzdanost 99%	RZR	112
Robot indeks	Pouzdanost 99%	RZRobot	111
Ukupan indeks zdravlja teladi	Pouzdanost 99%	RZCalf Health	119
Telenje po očevoj liniji	Pouzdanost 99%	RZKd	99
Tok telenja		Prosečan	
Telenja po majčinoj liniji	Pouzdanost 99%	RZKm	95
Ukupan indeks zdravlja	Pouzdanost 95%	RZHealth	107
Fertilnost bika			Odlična

### Ukupna priplodna vrednost RZG 115

Linearna ocena	88	100	112	124	
Visina krsta	niska			visoka	102
Mlečni karakter	zbijena rebra			razmahnuta rebra	107
Dubina tela	plitka			duboka	92
Snaga	slaba			jaka	92
Ugao kartice	uzdignut			oboren	113
Širina kartice	uska			široka	87
Pol.zad.nogu sa strane	strme			sabljaste	105
Ugao papka	oboren			strm	98
Razvijenost skoč. zgloba	zaobljen			suv	98
Pol.z.n. od nazad	ka napolju			paralelan	104
Pokretljivost	loša			dobra	101
Visina zadnjeg vimena	niska			visoka	111
Centralni ligament	slab			jak	120
Položaj prednjih sisa	široko			blizu	101
Položaj zadnjih sisa	široko			blizu	98
Veza prednjeg vimena	slaba			jaka	98
Dubina vimena	duboko			plitko	103
Dužina sisa	kratke			duge	104



# ARINO RED

Reg. br. 350-079

CRVENI HOLŠTAJN

## MLEČNI KARAKTER • PROIZVODNJA MLEČNE MASTI • VEOMA LAKA TELENJA



Daughter:  
Mabella VG-88 2. LA

Daughter:  
Mabella VG-88 2. LA

### Progeni rezultati 04/2021

#### Proizvodnja mleka

(1559 Čerki / 683 Stada) Pouzdanost 99 % **RZM 137**

Mleka kg Mast % Mast kg Protein % Protein kg  
+1254 +0,17 +68 -0,01 +42

#### Konformacija

(181 Čerki / 87 Stada) Pouzdanost 97 % **RZE 129**

Mlečni tip Telo Noge i papci Vime  
124 110 104 128

Dužina upotrebe u stadu	Pouzdanost 85%	RZN	103
Broj somatskih ćelija	Pouzdanost 98%	RZS	106
Brzina muže	Pouzdanost 96%	RZD	101
Plodnost čerki	Pouzdanost 80%	RZR	95
Robot indeks	Pouzdanost -%	RZRobot	-
Ukupni indeks zdravlja teladi	Pouzdanost 95%	RZCalf Health	100
Telenje po očevoj liniji	Pouzdanost 98%	RZKd	122
Tok telenja			Veoma Laka
Telenja po majčinoj liniji	Pouzdanost 95%	RZKm	89
Ukupan indeks zdravlja	Pouzdanost 84%	RZHealth	105
Fertilnost bika			Dobra

DEU 001404867415  
German Reg. No. 10.833134

Rođen: 04.03.2015.  
Odgajivač: Luke Coblentz,  
Winchester, NJ, USA  
aAa 243 K-Cn: AB β-Cn: A1/A1

Popularni progeno dokazani bik Arino Red nakon avgustovskih obračuna ima 2143 kćerke na 903 farmi u Nemačkoj. Kćerke odlikuje izuzetna telesna građa i okvir tela a index za eksterijer je RZE 129. Dolazi iz familije legendarne krave Apple Red. Prinos mleka (RZM 135) i laka telenja (RZKd 117) kao i vrhunsko vime (129) su glavne Arinove karakteristike a svakako treba spomenuti i proizvodnju od +1066 kg mleka sa odličnom masnoćom (+67kg), Noge i papci (RZhoof 116) i otpornost na Mortelaro (DDC 117) Arino se preporučuje za osemenjavanje junica kao i krava za korekciju tela i vimena.

#### Poreklo:

Aurora-Rama Archive-Red  
(Ladd P x Pembroke)

A-L-H Sympatico Ariel-Red

EX-90  
3 lak 14137 4.59 649 3.52 497  
najb. lak 3 14914 4.65 693 3.29 491

Dymenthom S Sympatico RDC  
(S.: Snowman)

MS Talent Applicious-Red

EX-92  
4 lak 11232 4.89 549 3.60 404  
najb. lak 3 11780 5.52 650 3.58 422

Ladino Park Talent-Imp RDC  
(S.: Storm)

KHW Regiment Apple-Red

EX-96  
6 lac 12782 4.65 594 3.58 458  
najb. lak 2 13699 4.77 654 3.68 504

### Ukupna priplodna vrednost RZG 134

Linearna ocena		88	100	112	124	
Visina krsta	niska					visoka 118
Mlečni karakter	zbijena rebra					razmaknuta rebra 120
Dubina tela	plitka					duboka 106
Snaga	slaba					jaka 99
Ugao kartice	uzdignut					oboren 88
Širina kartice	uska					široka 115
Pol.zad.nogu sa strane	strme					sabljuste 99
Ugao papka	oboren					strm 114
Razvijenost skoč. zgloba	zaobljen					suv 91
Pol.z.n. od nazad	ka napolju					paralelan 99
Pokretljivost	loša					dobra 104
Visina zadnjeg vimena	niska					visoka 127
Centralni ligament	slab					jak 102
Položaj prednjih sisa	široko					blizu 125
Položaj zadnjih sisa	široko					blizu 118
Veza prednjeg vimena	slaba					jaka 119
Dubina vimena	duboko					plitko 121
Dužina sisa	kratke					duge 109













**VETERINARSKO-STOČARSKI CENTAR  
BANJA LUKA**

78000 Banja Luka, ul. Knjaza Miloša 21, Republika Srpska, BiH  
Tel/faks: 051/313-067, 313-283, 313-164  
E-mail: info@vscbl.com; www.vscbl.com